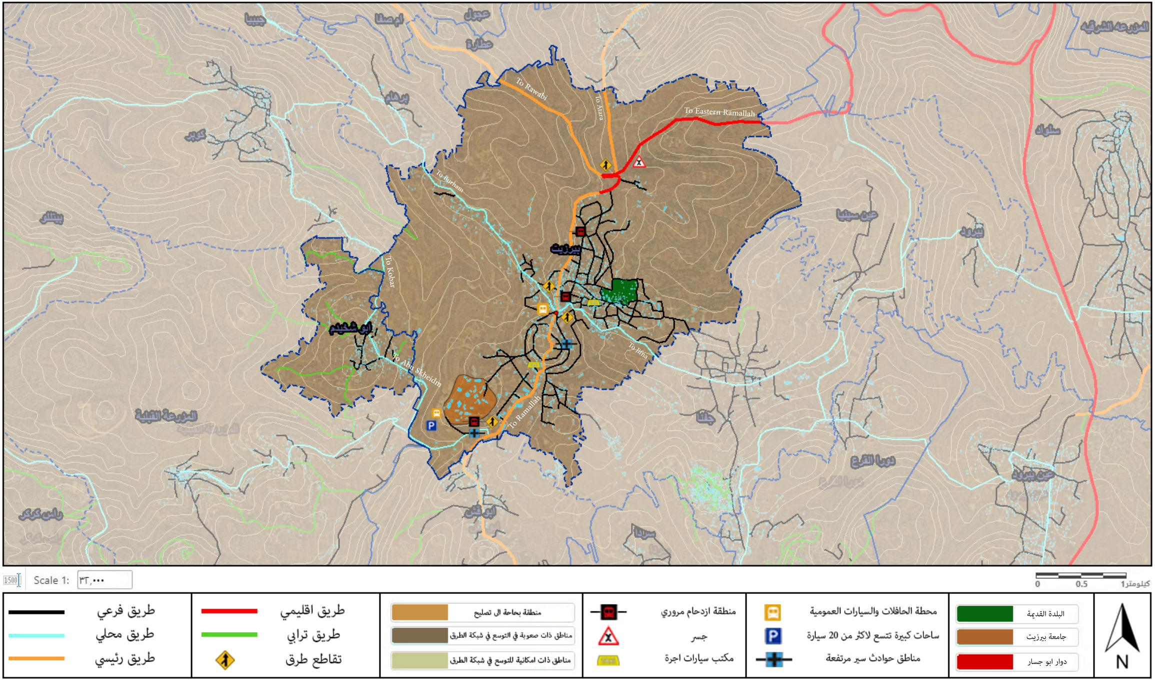

To Rawabi
To Atara
To Eastern Ramallah
To Burham
To Kobar
To Abu Skheidm
To Ramallah
To Jifna
بيرزيت
ابو شخيدم
جيبيا
ام صفا
عجول
عطارة
برهام
كوبر
بيتللو
المزرعة الشرقية
سلواد
عين سينيا
يبرود
جفنا
دورا القرع
عين يبرود
المزرعة القبلية
راس كركر
ابو قش
سردا
Scale 1: ٣٢,٠٠٠
0
0.5
1كيلومترا
طريق فرعي
طريق محلي
طريق رئيسي
طريق اقليمي
طريق ترابي
تقاطع طرق
منطقة بحاجة الى تصليح
مناطق ذات صعوبة في التوسع في شبكة الطرق
مناطق ذات امكانية للتوسع في شبكة الطرق
منطقة ازدحام مروري
جسر
مكتب سيارات اجرة
محطة الحافلات والسيارات العمومية
ساحات كبيرة تتسع لاكثر من 20 سيارة
مناطق حوادث سير مرتفعة
البلدة القديمة
جامعة بيرزيت
دوار ابو جسار
N